Spécial groupes Calvados

© Max Coquard / Bestlobers

2023

Calvados
Un amour de Normandie

Vous êtes arrivés...

Bienvenue dans le Calvados, un amour de Normandie !

Offices de tourisme listés en pages 16 à 19

Sommaire

4. **Les incontournables pour vos programmations**

7. **C'est nouveau !**

12. **Visites techniques**

15. **Guides conférenciers**

16. **Nos offices de tourisme**

20. **Nos réceptifs vous assistent / Séminaires et événements d'entreprise**

À votre service

Que vous soyez professionnels du voyage ou que vous voyagiez entre amis ou en famille, Maryse vous ouvre la porte d'un département qui saura enrichir vos circuits et séjours. Notre bonne connaissance du Calvados et des prestataires touristiques nous permet en effet de répondre au mieux à vos attentes.

Retrouvez au fil des pages, les offices de tourisme, réceptifs, guides-conférenciers sur lesquels vous pouvez également vous appuyer pour concocter vos programmations.

Maryse reste à votre écoute si vous souhaitez :

- Une assistance pour réaliser un circuit ou un séjour à thème
- Des idées pour organiser des activités : golf, randonnées à vélo ou à pied...
- Une pré-réservation d'hébergements
- Des lieux de visites adaptés à vos clientèles
- Des visuels pour agrémenter vos brochures **photo.calvados.fr**

© Fabien Mahaut

© Studio 911

Votre contact :

Maryse CAILLÈRE
Chargée de promotion
02 31 27 90 34
maryse.caillere@calvados.fr

calvados-tourisme.com/voyages-en-groupe

Les incontournables pour vos programmations

Six thématiques pour vous aider à préparer vos circuits, journées ou séjours.

© Max Coquard / Bestiaires

Revivez
son histoire

Matinée consacrée à la visite du Mémorial de Caen pour un aperçu complet de l'histoire du Débarquement allié sur nos plages et de ses impacts. L'après-midi, arpentez les plages du souvenir jusqu'à la Pointe du Hoc, symbole de rudes combats pour la liberté. Vibrez dans l'un des nombreux sites de mémoire qui commémorent ces moments cruciaux : le cimetière américain de Colleville-sur-Mer, le cinéma Arromanches 360, le Mémorial de Falaise - la Guerre des Civils, le Mémorial de la Bataille de Normandie à Bayeux, le Mémorial britannique de Ver-sur-Mer...

© Max Coquard / Bestiaires

Goûtez
sa gastronomie

En route pour la Fromagerie Graindorge à Livarot (sud de Lisieux). La fabrication du livarot et du pont-l'évêque n'aura plus de secrets pour vous. Partez ensuite pour le Pays d'Auge ou le Bessin où d'innombrables distilleries vous attendent, vous y respirerez la pomme dans tous ses états. Calvados, cidre, pommeau... sont à l'honneur.

N'oubliez pas les huîtres, la coquille Saint-Jacques et l'andouille, et partez à la rencontre des producteurs qui partageront avec vous leurs méthodes qui traversent les âges.

© Photo 911

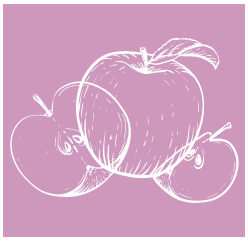

© Les Droners

© Le Photographe du Dimanche

Admirez *ses châteaux*

Le Calvados est le troisième territoire français en nombre de sites classés ou inscrits au titre des monuments historiques. Il en compte près de 1 000 ! Il vous faut découvrir les majestueux châteaux du Bessin : rendez-vous au château de Fontaine-Henry avec ses toits les plus hauts de France mais également au château de Colombières qui se dresse entouré de ses douves. Dans le Pays d'Auge, l'étonnant château de Saint-Germain-de-Livet vous envoûtera ! Bien d'autres vous attendent : en Suisse Normande, le très classique Domaine de Pontécoulant, sur la Côte Fleurie, le traditionnel Manoir des Évêques ou encore la surprenante église Sainte-Catherine à Honfleur.

© Max Coquard / Bestlobers

© Photo 911

© Photo 911

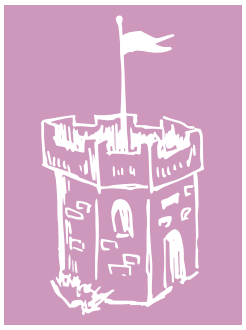

© Les Droners

© Jacques Bach

Suivez *les traces de Guillaume le Conquérant*

Né vers 1027 à Falaise, au sud de Caen, le Duc de Normandie devenu roi d'Angleterre ne peut que fasciner. Suivez ses traces en découvrant 3 villes emblématiques : matinée consacrée à la visite du château de son enfance à Falaise et de la fameuse tapisserie à Bayeux, qui vous raconte son épopée en Angleterre. Après-midi sur Caen et visite du château et des deux abbayes.

© Stéphane Maurice

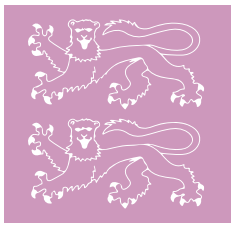

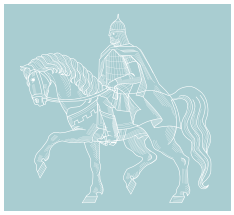

© Les Droners

© Arnaud Guérin

© Photo 911

Flânez
dans ses parcs & jardins

Hymne à la nature avec une journée à la découverte de plusieurs de ces lieux. Les Jardins du Pays d'Auge, à Cambremer, vous promènent en 27 tableaux dans une ancienne pépinière, quand les jardins de Canon montrent la transition entre le classicisme de l'ordonnancement à la française et les compositions irrégulières à l'anglaise. Les jardins du château de Vendeuvre offrent de leur côté des ambiances contrastées et des massifs thématiques. Aux jardins du château de Brécy, la perspective est reine ; les quatre terrasses de largeur croissante créent le rythme du jardin. La Colline aux Oiseaux à Caen, quant à elle, vous offre 17 hectares de parc floral avec comme points forts une grande roseraie et des jardins à thèmes multiples.

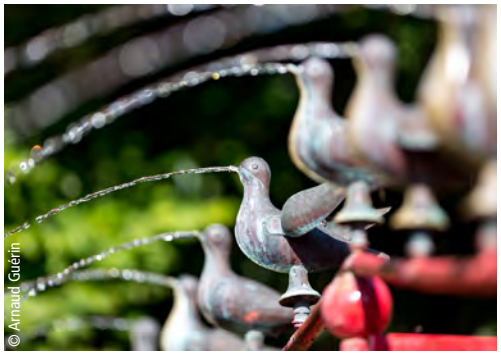
© Arnaud Guérin

Recueillez-vous

Lisieux est le deuxième lieu de spiritualité en France, après Lourdes. Journée consacrée aux lieux emblématiques qui dévoilent l'histoire de Sainte-Thérèse de Lisieux, sainte dont les préceptes sont suivis dans le monde entier. Vous pouvez vous étonner devant sa basilique à nulle autre pareille et découvrir son carmel, tout comme la maison des Buissonnets, la maison d'enfance de Sainte-Thérèse. Autre lieu à découvrir, plus à l'ouest du Calvados, la Basilique Notre-Dame de la Délivrande à Douvres-la-Délivrande.

© Max Coquard / Best Jobers

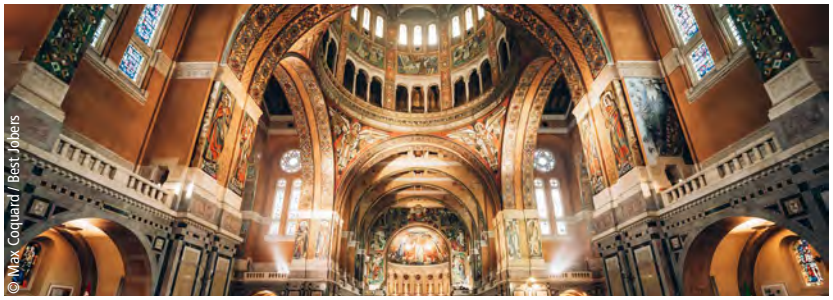
© Max Coquard / Best Jobers

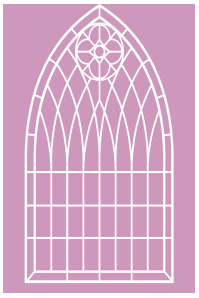

Retrouvez les coordonnées et tarifs des différentes visites :

calvados-tourisme.com/voyages-en-groupe

C'est nouveau !

© Agence Projectiles

Renouveau
au musée d'Arromanches

Dès le mois de mars 2023, le musée du Débarquement à Arromanches disposera d'un nouvel espace d'exposition de 1200 m² pour vous permettre de comprendre l'incroyable défi technologique que fut la construction du port préfabriqué, projet gigantesque initié par Winston Churchill. Galerie des maquettes recontextualisée, projection monumentale inédite relative au fonctionnement du port... Le musée du Débarquement ne pourra que vous surprendre !

9,20 € / adulte - 5,60 € / scolaire (jusqu'à 18 ans)
02 31 22 34 31 - info@musee-arromanches.fr

© Greg Wait

La Cathédrale
de Bayeux se pare de ses habits de lumière

Grâce aux nouvelles technologies, vivez l'expérience d'une projection dynamique au sein de la somptueuse cathédrale Notre-Dame de Bayeux. Deux séances prévues en décembre.

Gratuit
Maximum 200 personnes par séance
02 31 51 28 27
mfleury@bayeux-tourism.com

© Calvados Père Magloire l'Expérience

Visite théâtralisée
au goût de pomme

Plongez dans un univers multi-sensoriel, vivez l'histoire de la Normandie des Vikings jusqu'à nos jours chez Calvados Père Magloire, l'Expérience à Pont-l'Évêque. De la pomme au calvados, assistez à la mystérieuse et magique transformation du fruit originel. Visite théâtralisée sur réservation comprenant une dégustation premium de calvados et apéritifs Père Magloire.

Minimum 10 personnes
12 €/pers. (à partir de 20 personnes)
06 08 84 65 78
commercial@calvados-experience.com

David Hockney A Year in Normandie - Détail Composite Ipad painting ©David Hockney

David Hockney
à l'honneur

Jusqu'au 23 avril 2023, le musée de la Tapisserie de Bayeux accueille le célèbre artiste David Hockney, installé en Normandie depuis 2019, pour une exposition de sa fresque géante intitulée « A Year in Normandie ». Cette fresque longue de 90 mètres a été réalisée sur tablette numérique. Face à face inédit des deux œuvres monumentales, présentées à l'échelle 1/2 au deuxième étage du musée. Exposition incluse dans le parcours de visite du musée.

7,50 € / adulte, 5 € / scolaire
02 31 51 25 58 - reservation@bayeuxmuseum.com

© François du Chatenet

À la découverte
d'un artiste

Cette ferme-musée, située à Lisores et ayant appartenu à Fernand Léger (1881-1955), a été progressivement ré-ouverte grâce à son nouveau propriétaire, Jean du Chatenet, expert de l'artiste.

On y découvre, au sein de 50 hectares très champêtres, un espace musée avec des œuvres de Fernand Léger et de Nadia, sa seconde femme, une chapelle avec des vitraux exécutés d'après des cartons de Léger et des mosaïques en extérieur dont la monumentale « La fermière et la vache ».

Groupes acceptés à partir de 30 personnes
Visite guidée uniquement
Sur réservation - 1 h
10 € / adulte, 8 € / scolaire
06 88 60 90 33 - benoitnoel14@orange.fr

© Le Petit Moulin

Tout sur la roue
du moulin d'Orbec

Au 19e siècle, un ingénieur, Ernest Bollée, propose d'alimenter en eau la ville d'Orbec en utilisant la puissance de la roue du moulin construit au 12e siècle. Divers éléments sont abordés lors de la visite guidée : la machine à élever l'eau, la roue du moulin, le lavoir, la passe à poissons et les travaux de restauration en cours.

Sur réservation - 30 / 45 min
À partir de 1 € / personne de don à la Fondation du Patrimoine pour la restauration du Petit Moulin
06 09 85 61 66 - lepetitmoulin.orbec@gmail.com

© Bastien Onfray

Les pieds dans le vide
à la Souleuvre

Mise en place d'un Skycube, ou encore « Un pas dans le vide » au Skypark Normandie du Viaduc de la Souleuvre. Au bout d'une avancée de 12 mètres de long habillée de caillebottis ajourés, une plateforme cubique de 1,80m x 1,80m avec plancher et garde-corps vitrés transparent. Le tout, à 60 mètres de haut. De nouvelles expériences à vivre verront le jour dans l'avenir : SkySwing, Quickflight, Skylounge...

02 31 66 31 66
normandie.reception@ajhackett.com

Rénovation
et changement de propriétaire à Luc-sur-Mer

Réouverture de l'hôtel Beau Rivage à Luc-sur-Mer. Cet établissement situé en front de mer peut accueillir 40 personnes.

02 31 96 49 51
beaurivageluc@gmail.com

© 4Expérience

A la recherche
de sensations ?

Le tubing, un nouveau concept situé à Clécy : assis dans une bouée ronde, dévalez une piste en toute sécurité... et pour les plus audacieux, pour plus de sensations, tentez les jumps : élancez-vous sur un tremplin et atterrissez sur un grand airbag.

Tarif sur demande
02 31 69 28 09
clecy.tubing@gmail.com

© Simon Davodet

Le thé français
à l'honneur

Jardins de thé vous fait découvrir la culture et la transformation du thé en France dans sa plantation au coeur du Pays d'Auge, sur l'éco-domaine de Bouquetot, à Saint-Pierre-Azif. Visite de la plantation, explications sur la culture et la transformation du camélia en thé, cueillette de jeunes pousses en fonction de la météo et dégustation de thé français et autres préparations.

1h30 / 2 h
15 € incluant une dégustation
07 67 91 80 71
jardinsdethe@gmail.com

Sensibilisation
aux enjeux environnementaux

La Maison de la Nature et de la Pierre Sèche est située dans le bocage normand, à Souleuvre-en-Bocage. Sorties nature, découvertes thématiques du jardin potager en permaculture, expositions, jeux sont proposés pour faire découvrir à tous les publics le riche patrimoine naturel du bocage et les techniques de construction en pierre sèche. Début 2023, inauguration du nouveau jardin en permaculture associé à un muret de biodiversité, accompagné d'un parcours pédagogique extérieur.

100 € / 150 € de 12 à 25 personnes
125 € pour 2h30 d'animation pour un groupe de scolaires.
02 33 57 57 79 / 07 81 35 09 54 - contact@assomnps.com

Accrobranche
en vallées de l'Orne et de l'Odon

À Accrofury, 13 parcours aventure situés à Feuguerolles-Bully et adaptés à tous les âges. Pour les plus mordus de sensations fortes, un parcours nature avec plus d'un kilomètre de tyroliennes !

8 € / 18 € selon le nombre de parcours
06 23 27 50 90
accrofury14@gmail.com

Pause gourmande

Ouverture d'un salon de thé sucré / salé au Domaine d'Albizia à Caumont-sur-Aure. Vous pouvez ainsi compléter votre visite des jardins en dégustant les pâtisseries et recettes gourmandes préparées par Frédéric, le propriétaire des lieux ! Des produits en circuit court qui mettent en avant les producteurs locaux du Bocage Normand.

Uniquement sur réservation
06 75 08 66 47
contact@domainealbizia.com

© Debarge & Bellaigue architectes

La batterie
de Longues-sur-Mer

Cette batterie de défense côtière allemande est un ouvrage majeur du Mur de l'Atlantique. Le site a été réaménagé pour se doter d'un bâtiment d'accueil (incluant un espace d'information et une boutique) et d'une aire de stationnement végétalisée. Le toit de l'espace d'accueil sert de belvédère d'où l'on peut apercevoir les vestiges du port artificiel d'Arromanches. Est prévue également, dans les prochains mois, la réalisation d'un circuit d'interprétation du site.

Visite guidée sur réservation
1h30 - 125 € - maximum 50 personnes
02 31 51 28 27 - mfleury@bayeux-tourism.com

© J'aime mon vélo Cabourg

Balade
en bullster

Balade accompagnée à la découverte du territoire de Normandie Cabourg Pays d'Auge. Six parcours sont proposés en trottinette électrique tout-terrain : circuit des deux ports, circuit de la petite route du Cidre, circuit des falaises des Vaches Noires, circuit de Houlgate, circuit des marais et circuit de la baie.

11 personnes maximum
1h15 / 2h45 selon le circuit
29 € / 55 € par personne selon le circuit
06 59 58 61 78
contact@jaimemonvelo.com

Un autre regard
sur la reconstruction

Plongez-vous dans la vie quotidienne des habitants d'Évrecy pendant la reconstruction, une visite interactive pour comprendre les différentes étapes : réflexion sur le plan d'urbanisme, vivre dans le provisoire, l'esthétique et le confort des années 50. L'architecture de la reconstruction à Bretteville-sur-Laize: une visite interactive pour comprendre les nouveaux principes esthétiques après 1945. Public scolaire à partir du CE2.

1h30 - 190 €/groupe
Service groupe Suisse Normande Tourisme :
02 31 79 70 45
groupes.suissenormandetourisme@gmail.com

Visites techniques

Allier une visite technique à une découverte des produits du terroir, en voilà une belle opportunité !

Laissez-vous guider par les multiples effluves de ce circuit qui vous entraîne dans les secrets de leur fabrication.

© Le Photographe du Dimanche

Des fromages qui fleurent bon

Un concept unique situé à Livarot où le visiteur découvre les ateliers fromagers à travers un couloir de galeries vitrées permettant de comprendre les différentes étapes de la fabrication des fromages normands, depuis l'arrivée du lait jusqu'à l'emballage des fromages (films, panneaux explicatifs et jeux).

Visite libre gratuite et audio-guidée
02 31 48 20 10
visite@graindorge.fr

Le + Formule dégustation 4 € par personne : assiettes individuelles (portions de livarot, pont l'évêque, camembert de Normandie et neufchâtel), pain et verre de cidre.

© Max Coquard / BestJobers

Des sablés à se damner

Depuis 1904, à Asnelles, la biscuiterie fabrique des sablés et de la pâtisserie artisanalement. Visite du laboratoire, sur réservation, pour mieux comprendre l'histoire de la biscuiterie ainsi que le processus de fabrication des sablés.

Visite guidée en français ou en anglais
2,50 € - 20 / 30 min
02 31 22 32 09
sables.asnelles@sfr.fr

Le + Le salon de thé d'une capacité de 20 personnes à l'intérieur et 20 personnes en terrasse pour déguster des pâtisseries ou les sablés faits maison. Pause gourmande + visite à 8 € ou 9,50 €.

© Thierry Houyel

La madeleine, une ode à l'enfance

L'entreprise a été labellisée « Entreprise du Patrimoine Vivant » en novembre 2017. La Biscuiterie Jeannette, située à Colombelles, compte 24 salariés et peut produire jusqu'à 5 tonnes de madeleines par jour. Cette madeleine en forme traditionnelle de coquille Saint-Jacques est au beurre d'Isigny AOP.

Visite guidée sur réservation - 30 min
Tarifs sur demande
02 31 70 81 00
conso@jeannette1850.com

Le + Depuis une passerelle avec de grandes baies vitrées donnant directement sur la ligne de production, aucune étape de la fabrication ne va vous échapper.

La coquille Saint-Jacques
un régal dans nos assiettes

Immersion à Port-en-Bessin dans l'univers de la pêche à la coquille Saint-Jacques au cours de visites guidées s'articulant autour du patrimoine maritime.

Sur réservation
Forfait adultes (max. 40 personnes) : 125 € pour 1h30, 150 € pour 2h
Forfait scolaires (-17 ans) : 100 € pour 1h30, 125 € pour 2h
Centre Culturel Léopold Sédar Senghor :
02 31 21 92 33
visites@portenbessin-huppain.fr

Le + *Visites possibles du chantier naval et de la débarque sous la criée.*

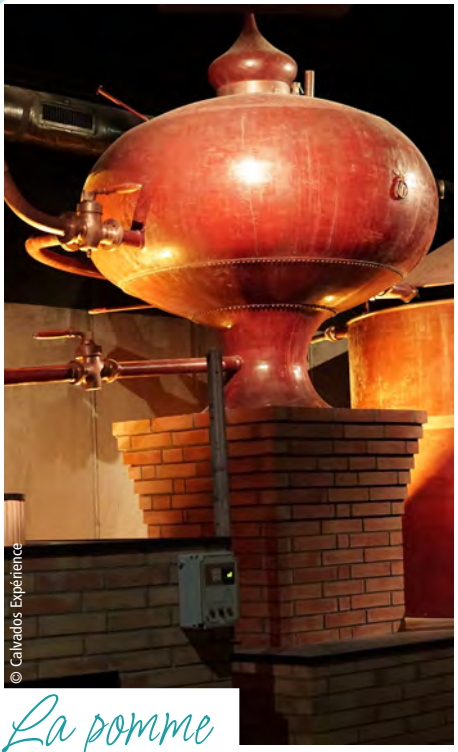

La pomme
dans tous ses états

À Calvados Père Magloire, l'Expérience, situé à Pont-L'Évêque, visite immersive qui plonge le visiteur au cœur de l'histoire de la Normandie et la fabrication du calvados. Découverte, grâce aux nombreux effets spéciaux, de l'alchimie de la transformation de la pomme.

Visite en français, anglais, allemand, espagnol, italien, russe, chinois et japonais
1h15
7 € / adulte, 4 € / scolaire (6-18 ans)
Dégustation incluse
02 31 64 30 31
contact@calvados-experience.com

Le + *Une boutique en forme de caverne d'Ali Baba où sont proposés les meilleurs calvados de différentes maisons et où les produits de la pomme se déclinent à l'infini (pommeau, cidre, vinaigre de cidre...).*

Le caramel
pour les becs sucrés

Réouverture après travaux avec une nouvelle scénographie. La visite est guidée à travers plusieurs thèmes : la région d'Isigny-sur-Mer, l'origine des produits, les ingrédients qui composent les caramels... Plongée dans la fabrication des caramels grâce à des baies vitrées.

Visite conseillée en semaine, le matin, pour voir toutes les étapes de la production en direct
Visite commentée de 50 min
4 € / adulte, 2,50 € / scolaire
02 31 51 39 89
visite@caramels-isigny.com

Le + *Le magasin de vente, les Halles d'Isigny, propose 350 m² de caramels, épicerie sucrée et salée, produits cidricoles... et même un espace crémerie-fromagerie !*

© Le Photographe du Dimanche

Le Calvados
à toutes les sauces

François-Xavier Huet est la cinquième génération à veiller sur les 30 hectares de vergers du domaine et à associer 25 variétés de pommes à cidre pour des eaux-de-vie uniques. Retrouvez-le à Cambremer, sur la Route du Cidre.

Visite et dégustation : 1h15
Visites en français ou en anglais
Tarif sur demande
02 31 63 01 09
calvados.pierre.huet@wanadoo.fr

Le + *Restauration ou goûter au pied des alambics, sur demande.*

À noter *De nombreuses autres distilleries parsèment le département. Retrouvez-les ici !*

© Lucie Mach - OT Pays de Vire

L'andouille de Vire
et tous ses secrets

Visite commentée de la maison Asselot, spécialisée dans la fabrication artisanale de la véritable andouille de Vire.

Visite guidée en français
Sur réservation
1h - 2 €
02 31 68 21 69
andouille.asselot@hotmail.fr

Le + *Tout, tout, tout vous saurez tout sur la fabrication artisanale de l'andouille issue d'un savoir-faire ancestral qui n'a pas varié depuis le Moyen-Âge !*

© Thierry Houyel - Isigny Omaha Tourisme

Parc à huîtres
de la Baie des Veys

À bord d'un attelage tiré par des chevaux ou au cours d'une randonnée pédestre, rejoignez les parcs à huîtres de la Baie des Veys à Grandcamp-Maisy pour une visite aussi enrichissante que gourmande. De la pousse à l'affinage, Éric vous livrera tous les secrets du cycle d'élevage de l'huître et vous conduira pour ce faire sur l'estran puis dans l'un des ateliers ostréicoles.

02 31 21 46 00
accueil@isigny-omaha-tourisme.fr

Le + *Vous apprendrez l'art subtil de l'ouverture des huîtres. Et pour vous récompenser de tous ces efforts, vous pourrez les déguster !*

Guides-conférenciers

Questions à Claire Lesourd, Présidente de la Fédération Régionale des Guides de Normandie

© Photo 911

C'est quoi, la Fédération des Guides de Normandie ?

« La Fédération des Guides de Normandie existe depuis 30 ans : c'est la seule association professionnelle de guides-conférenciers en Normandie. Plus d'une centaine d'adhérents guident aujourd'hui dans les 5 départements normands et parlent... 11 langues étrangères ! »

Ça ressemble à quoi, les visites de ces guides ?

« Véritables experts de leur terroir, ils font partager à vos clientèles, individuels ou groupes, leur amour pour la Normandie, son histoire et son patrimoine. Ils mènent des visites « classiques » mais aussi des visites innovantes : visites contées, visites ludiques, visites rando, ou encore des balades méditatives, sophro ou sensorielles ! »

Retrouvez tous les professionnels de la Fédération des Guides de Normandie sur

guidesdenormandie.fr

Et suivez leur actualité sur les réseaux sociaux :

guidesdenormandie

federation_guides_normandie

© Photo 911

Vous pouvez également retrouver les informations sur les guides conférenciers sur :

calvados-tourisme.com/reserver-un-guide-conferencier/

Nos offices de tourisme

Peut-être êtes-vous davantage attiré par l'un ou l'autre de nos territoires, aux caractères si variés !

Alors pour des informations précises sur un parking pour autocars, un marché traditionnel, une visite guidée, etc., des services dédiés à vos besoins existent dans nos offices de tourisme : ils sont là pour vous !

© A Baudry - OT Lisieux

Lisieux Normandie

S'il est une image d'Épinal de la Normandie, elle emprunte de nombreux clichés à ce Pays d'Auge. Les pommiers en fleurs y sont légions au printemps, et donnent leurs effluves à nos cidres et nos calvados. Aux détours de chemins discrets se cachent aussi des haras où sont élevés des chevaux de courses à la réputation internationale. Enfin, vous ne serez pas seuls à vous recueillir à Lisieux, lieu de pèlerinage reconnu à la mémoire de Sainte-Thérèse de Lisieux.

Sandrine PAPINI
02 31 48 18 10 / 06 62 92 65 12
spapini@agglo-lisieux.fr

authenticnormandy.fr

© Les Droners

Bayeux Bessin

À l'ouest du Calvados, la région du Bessin dispose d'une réputation internationale : elle a vu des milliers de soldats fouler ses terres suite au grand Débarquement de 1944. Elle conserve un patrimoine saisissant de ses vingt siècles d'histoire, et peut s'enorgueillir de ses paysages sauvages et romantiques, de ses magnifiques châteaux. Bayeux, sa capitale, héberge quant à elle sa tapisserie millénaire.

Marion FLEURY
02 31 51 28 27
mfleury@bayeux-tourism.com

bayeux-bessin-tourisme.com

© Nos Curieux Voyageurs

Caen la mer
Normandie

En plein cœur du Calvados, Caen a vécu mille vies ! Cité qui a vu grandir Guillaume le Conquérant voilà plus de mille ans, elle a occupé une place majeure dans le dispositif allié pour rétablir la paix en Europe, dès 1944. Les nombreuses traces de ce passé cohabitent aujourd'hui avec le dynamisme bien vivant d'une ville moderne et pleine de surprises qu'il faut prendre le temps de découvrir.

Nathalie PETIT
02 31 27 14 10
n.petit@caenlamer-tourisme.fr

Céline GIGUET
02 31 27 97 58
c.giguet@caenlamer-tourisme.fr

caenlamer-tourisme.fr

IM014.170.009

Coeur de Nacre

La Côte de Nacre s'étire des rives de l'Orne à Courseulles-sur-Mer : vous n'aurez que l'embarras du choix pour trouver la plage de sable blanc qui vous conviendra le mieux. En juin 1944, ce secteur répondait aux noms de code « Sword » et « Juno », et a vu débarquer les soldats britanniques, français et canadiens du Débarquement.

Nancy PICOT
06 58 36 83 58
npicot@coeurdenacretourisme.com
infos@coeurdenacretourisme.com

coeurdenacretourisme.com

© Vincent Rustuel

Honfleur, Terre d'estuaire

Vous n'aurez aucune peine à imaginer Honfleur au Moyen-Âge : cette digne cité, vieille de plus de 1 000 ans, conserve des témoignages saisissants de son illustre passé. Son église toute en bois et son clocher séparé ? Unique en France ! Son port de plaisance en plein centre-ville, entouré de maigres bâtisses colorées ? Une merveille pour les photographes ! C'est certain : Honfleur, ce n'est « comme nul port ailleurs » !

Johanna DUFLOS
02 31 89 04 40
groupes@ot-honfleur.fr

ot-honfleur.fr

IM014.190.005

© Fabien Makaut

Isigny-Omaha

S'il est un territoire qui peut se targuer d'un bord de mer préservé et d'un arrière-pays au charme envoûtant, c'est bien Isigny-Omaha ! De sa célèbre plage du Débarquement aux marais du Cotentin et du Bessin ou à la forêt de Cerisy, c'est une région entre histoire et nature, qui a su préserver la qualité de son cadre de vie, ajoutant à ses atouts de pleine nature des produits du terroir reconnus pour leurs qualités.

Stessy LAUNAY
02 31 16 16 14
stessy.launay@isigny-omaha-intercom.fr

isigny-omaha-tourisme.fr

© F Thieraux - Isigny Omaha Tourisme

Normandie Cabourg Pays d'Auge

Il vous faut, pour apprécier toute la saveur de ce territoire, flâner sur les plages en fin d'après-midi, le long des villas cossues de la Belle Époque qui bordent le littoral. Cabourg, c'est la plage romantique par excellence. C'est aussi une station balnéaire aux accents colorés : elle arbore fièrement son appartenance à la Côte Fleurie !

Bureau de Cabourg : 02 31 06 20 00
cabourg@ncpa-tourisme.fr

Bureau de Houlgate : 02 31 24 34 79
houlgate@ncpa-tourisme.fr

Visites guidées du territoire :
Guylaine LELOUTRE : 02 31 24 34 79
g.leloutre@ncpa-tourisme.fr

normandie-cabourg-paysdauge-tourisme.fr

© Vincent Rustuel

© Loïc Durand

Pays de Falaise

Falaise sans son château, c'est comme la mer sans les vagues ! Mais si la célèbre résidence de Guillaume Le Conquérant domine les alentours, elle n'est pas la seule à toiser la cité médiévale. Tout près, sur la place centrale de la ville, l'imposante statue de Guillaume admire inlassablement les reliefs verdoyants et sauvages de la région qu'il a tant arpentée.

Jérémy BISCHOFF
02 31 90 17 26
jbischoff@falaise-suissenormande.com

falaise-suissenormande.com

IM 014.190.007

© Photo 91

Pays de Vire
Collines de Normandie

Vous entrez là dans le Calvados sauvage, celui des vallées encaissées et de savoir-faire traditionnels perpétués de génération en génération. Au sud-ouest du département, c'est un pays de nature et de sports de plein air, aux charmes qui se méritent. Sa porte d'entrée, Villers-Bocage, est un lieu chargé d'histoire. Plus au sud, la capitale du bocage, Vire, observe son territoire depuis sa fameuse Porte-Horloge du 13e siècle.

Sonja JAMBIN
02 31 77 16 14 (Villers-Bocage)
02 31 66 28 50 (Vire)
contact@paysdevire-tourisme.fr

paysdevire-normandie-tourisme.fr

IM014.200.003

© Thierry Houyel

Suisse Normande

Son nom évoque bien les verts vallons et le vaste décor naturel de cette région, où les méandres de l'Orne donnent aux panoramas toute leur majesté. Pas surprenant que les amateurs de grand air et de pleine nature aient fait des environs de Thury-Harcourt et de Clécy leur point de rassemblement, entre randonnée, VTT, escalade, parapente et canoë.

Marina LAINÉ
02 31 79 70 45
groupes.suissenormandetourisme@gmail.com

suisse-normande-tourisme.com

IM 014.190.002

© Loïc Durand

Terre d'Auge

Toute l'essence du Pays d'Auge se dégage de ce territoire de mosaïques. Au détour d'une colline aux verts pâturages, l'authentique Beaumont-en-Auge en est un exemple vibrant : ses maisons colorées à pans de bois y font flotter une ambiance hors du temps. Quant à Pont-l'Évêque, cité nichée au cœur d'une campagne verdoyante, elle laisse à découvrir son patrimoine riche en maisons normandes et hôtels particuliers.

Emilie GOUYE
02 31 64 12 77
emilie@2apli.fr

terredauge-tourisme.fr

Territoire de Deauville

On dit Deauville mondaine ? C'est que la station balnéaire brille de mille feux ! Entre sa promenade de bord de mer (les fameuses « Planches »), sa plage immense et la fière allure de ses établissements chics qui jalonnent son littoral, elle fait presque oublier qu'elle est aussi un fief incontournable des amateurs de chevaux comme un carrefour essentiel entre bord de mer et campagne du Pays d'Auge.

Stéphane LANGEVIN
02 31 14 40 02
groupes@indeauville.fr

indeauville.fr

© Vincent Rustuel

Trouville-sur-Mer

La jumelle de Deauville n'attire pas moins les visiteurs : son charme Belle Époque et ses ruelles étroites donnent l'impression de cacher un secret bien gardé… Offerts aux yeux des promeneurs, tout au bout de cette avenue bordée de restaurants, le casino centenaire et le majestueux hôtel des Cures Marines font face à la plage trouvillaise, pour amateurs de grands espaces.

Carine VERDIER
02 31 14 60 75
carineverdier@trouvillesurmer.org

Aurélie NKEZE
02 31 14 60 79
aurelie.nkeze@trouvillesurmer.org

trouvillesurmer.org

IM 014.110.021

© Photo 911

Nos réceptifs vous assistent

Vous n'êtes pas seuls pour créer vos produits clés en main :
nos structures réceptives sont là pour répondre à vos demandes
et pour partager avec vous leur connaissance des recoins du Calvados.

Les agences

AD HOC Voyages

Hérouville-Saint-Clair
Groupes et individuels

Marie-Paule LECUYER
02 31 82 93 98
marie-paule.lecuyer@adhoc-voyages.fr

adhoc-voyages.fr

IM 014.100.012

Envol Espace

Saint-Contest
Scolaires

Contact :
02 58 23 06 36
infos@envol-espace.fr

envol-espace.fr

IM 014.100.014

Exotis

Lisieux
Groupes

Albane COTIN-RAYNAL
02 31 32 24 23
exotis@orange.fr

agence-exotis.fr

IM 014.100.006

Les Voyages de Marguerite

Hérouville-Saint-Clair
Groupes

Annelise DUTEIL / Sonia DAUTRESOUL
02 31 94 34 35
contact@lesvoyagesdemarguerite.com

lesvoyagesdemarguerite.com

IM 014.150.004

Maclassevoyage.com

Bretteville-sur-Odon
Scolaires

Valérie LEROULLEY
02 31 73 13 94
valerie.leroulley@maclassevoyage.com

maclassevoyage.com

IM 014.150.005

Normandie Rando

Pont-l'Évêque
Groupes et individuels

Patrick LENEVEU
02 31 64 61 46 / 06 75 23 33 55
normandie.rando@gmail.com

normandierando.com

IM 014.100.017

Nouvelle Vague Loisirs & Voyages

Vire-Normandie
Groupes et individuels

Alexandra MIZZI
09 87 73 44 34
secretariat@nouvellevague-loisirsetvoyages.fr

nouvellevague-loisirsetvoyages.fr

IM 014.140.005

Les Carnets d'Evatours

VEFE Voyages Educatifs - VEFE Incoming
Ifs
Groupes et individuels

Lucie MARTIN
02 61 45 30 94
lescarnets@evatours.fr

lescarnets-evatours.fr

IM 014.100.009

© Vincent Rustuel

Les offices de tourisme

Office de Tourisme et des Congrès Caen la mer - Normandie

Groupes et individuels

Nathalie PETIT
02 31 27 14 10
n.petit@caenlamer-tourisme.fr

Céline GIGUET
02 31 27 97 58
c.giguet@caenlamer-tourisme.fr

caenlamer-tourisme.fr

IM.014.170.009

Office de Tourisme communautaire d'Honfleur

Groupes

Johanna DUFLOS
02 31 89 04 40
groupes@ot-honfleur.fr

ot-honfleur.fr

IM014.190.005

Office de Tourisme du Pays de Falaise

Groupes et individuels

Jérémy BISCHOFF
02 31 90 17 26
groupes@falaise-suissenormande.com

falaise-suissenormande.com

IM 014.190.007

Office de Tourisme du Pays de Vire / Collines de Normandie

Groupes et scolaires

Sonja JAMBIN
02 31 66 28 50 / 06 14 38 26 37
s.jambin@paysdevire-tourisme.fr

paysdevire-normandie-tourisme.fr

IM 014.200.003

Office de Tourisme de la Suisse Normande

Groupes

Marina LAINÉ
02 31 79 70 45
groupes.suissenormandetourisme@gmail.com

suisse-normande-tourisme.com

IM 014.190.002

Office de Tourisme et d'Attractivité de Trouville-sur-Mer

Groupes

Carine VERDIER
02 31 14 60 75
carineverdier@trouvillesurmer.org

Aurélie NKEZE
02 31 14 60 79
aurelie.nkeze@trouvillesurmer.org

trouvillesurmer.org

IM 014.110.021

Les autocaristes

Lisieux Voyages - Voyages Aiglons

Lisieux

Alexandra et Astrid
02 31 31 00 30
lisieux-voyages@europencars.fr

HA 061.950.005

Voyages Fournier

Trouville-sur-Mer

Guy LECUYER et André GUYOT
02 31 88 16 73
autocars-fournier@orange.fr

voyages-fournier.fr

IM 014.100.002

Voyages Le Monnier

Argences

Léa CADOR et Nolwenn DAGUZAN
02 31 23 60 00
argences@voyages-lemonnier.com

voyages-lemonnier.com

IM 061 120 006

Séminaires et évènements d'entreprise

Ne cherchez pas : il y a tout pour accueillir votre prochain séminaire ou votre prochain incentive ! Le Calvados vous attend.

Salles de séminaires, agences événementielles et nouveautés : tout est sur

seminaires-en-calvados.com

© Photo 911

www.calvados-tourisme.com

#InstantCalvados

Une mission du Département du Calvados.
www.calvados.fr

Calvados
LE DÉPARTEMENT

Couverture : Benjamin Déal. Conception graphique : Séverine Legrain - Calvados Attractivité. Illustrations : Freepik. Édition septembre 2022.